



Municipio	San Miguel de Salinas
Código INE	03120
Provincia	Alicante
Comarca	El Baix Segura / La Vega Baja

Territorio y Medio Ambiente

Distancia a la capital de provincia (Km)	59
Altitud (m)	75
Superficie (Km²)	54,9
Incendios forestales iniciados	0
Superficie afectada por los incendios (Ha.)	0
Municipio costero	No
Banderas azules	

Evolución Demográfica

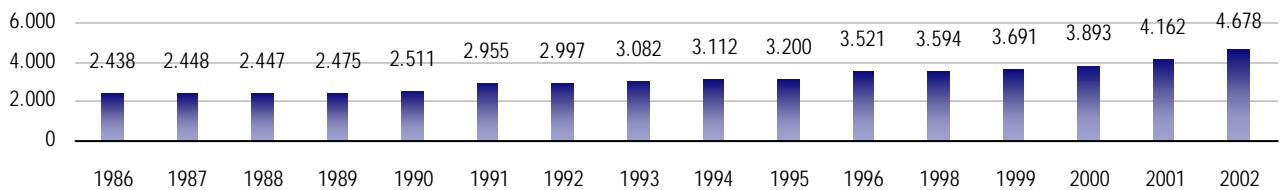

Estructura de la Población - 1/1/2002

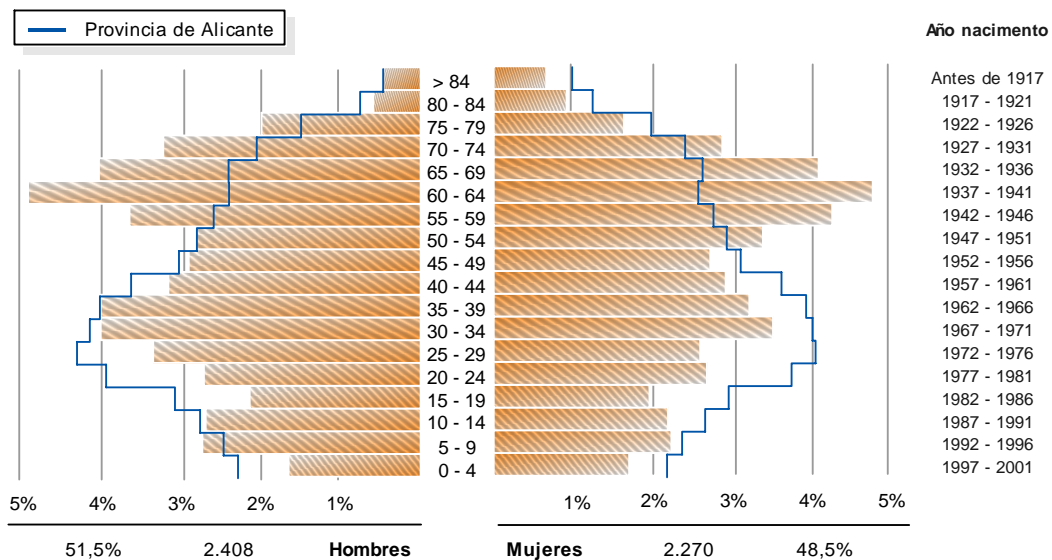

ÍNDICE	MUNICIPIO	PROVINCIA	COMUNIDAD
Dependencia ((Pob. < 15 + Pob. > 64) / Pob. de 15 a 64) x 100	51,3%	46,1%	44,7%
Longevidad (Pob. > 74 / Pob. > 64) x 100	30,6%	42,3%	43,4%
Maternidad (Pob. de 0 a 4 / Mujeres de 15 a 49) x 100	17,2%	17,7%	16,8%
Tendencia (Pob. de 0 a 4 / Pob. de 5 a 9) x 100	67,5%	92,3%	92,6%
Reemplazo (Pob. de 20 a 29 / Pob. de 55 a 64) x 100	64,5%	155,2%	162,5%

Censo de Población - 2001

Relación entre lugar de estudio o trabajo y residencia

En el mismo municipio	647
Diferente municipio, misma comarca	365
Diferente comarca, misma provincia	61
Diferente provincia de la Comunidad Valenciana	6
Fuera de la Comunidad Valenciana	69
Sin lugar fijo	216
No consta	108
Total	1.472

Nacionalidad



Movimiento Natural de la Población

2000

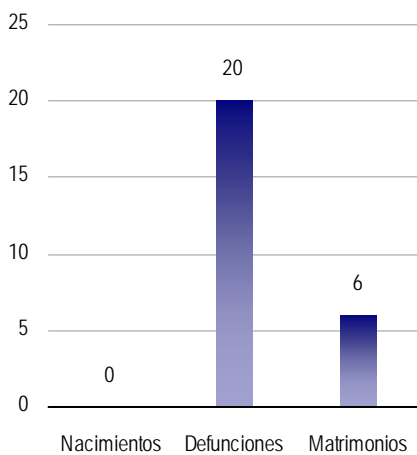

Residencia entre Censos - 2001

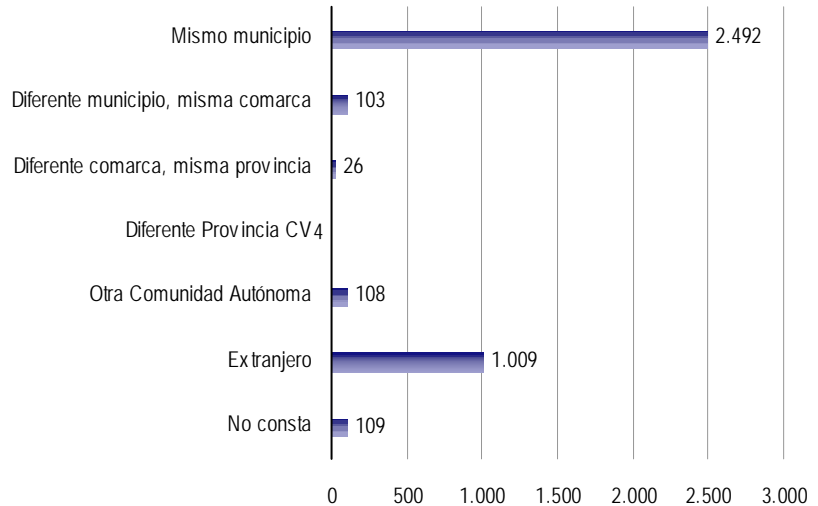

Paro registrado a 31 de Marzo

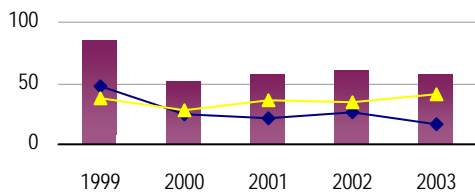

	1999	2000	2001	2002	2003
Total	85	52	57	60	58
Hombres	48	24	21	26	17
Mujeres	37	28	36	34	41

Trabajadores en Alta Laboral - 2002

Régimen de afiliación

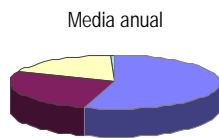

General	638
Autónomo	307
Agrario	214
Hogar	6
Mar	0

Cultura y Ocio - 2002

Museos	0
Colecciones museográficas permanentes	0
Bibliotecas	0
Agencias de lectura	1
Salas de cine	0
Recintos escénicos (2001)	0

Concejales por Candidatura - 2003



Inversión Industrial Registrada - 2002 (miles de euros)

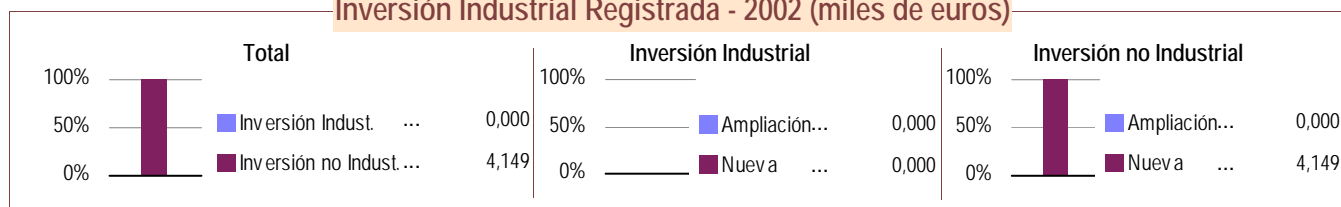

Planeamiento del Suelo

2002	Vivienda de nueva construcción	Vivienda rehabilitada	Ha.	1998	
Solicitudes de calificaciones	0	0			Urbano
Calificaciones definitivas	0	0	Urbanizable		129,4
Visados de viviendas existentes		0	No urbanizable		5.338,2
Importe de las ayudas		0,0			

Censo de viviendas - 2001

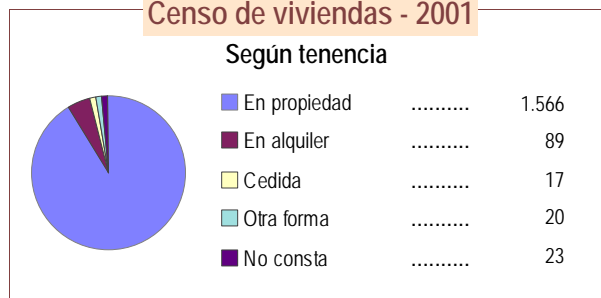

Turismo - 2002

	Número de establecimientos	Número de plazas
Hoteles y hostales	0	0
Apartamentos	11	22
Campings	0	0
Casas rurales	0	0
Albergues	0	0
Restaurantes	10	566
Cafeterías	0	0

Hogares según la disponibilidad de vehículos



Vehículos

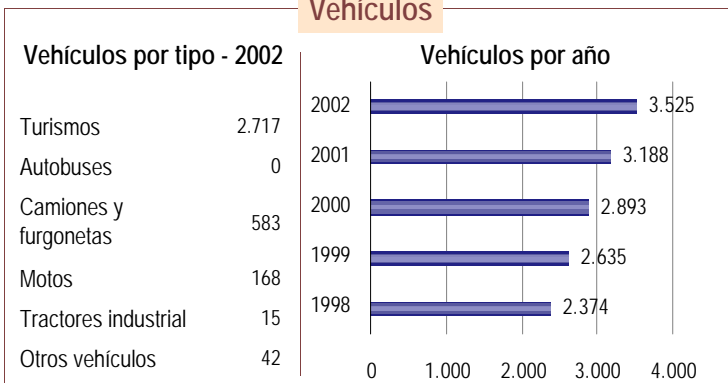

Censo Agrario - 1999

Aprovechamiento de las tierras (Ha.)		Superficie de las explotaciones (Ha.)	
Frutales	2.377	Aprovechada	3.627
Herbáceos	420	Tierras labradas	2.841
Olivares	9	Tierras para pastos permanentes	49
Viñedos	6	Especies arbóreas forestales	365
Otros cultivos	29	Otras tierras no forestales	372

Oficinas de Entidades Financieras - 2002

Bancos	0	Cajas de ahorro	2	Cajas rurales	1	Cooperativas	0
--------	---	-----------------	---	---------------	---	--------------	---

Presupuesto Preventivo - 2002 (euros)

Ingresos	3.200.816,6	Presupuesto por habitante	684,2
----------	-------------	---------------------------	-------

Impuesto de Bienes Inmuebles - 2002

Naturaleza rústica		Naturaleza urbana	
Número de parcelas	1.353	Unidades	4.535
Superficie (ha.)	4.721	Tipo de gravamen (%)	0,70
Tipo de gravamen (%)	0,70		